TEKOFSET

SUPERMAN

HAFTALIK GENÇLİK DERGİSİ
SAYI: 28 FİATI: 15 TL.

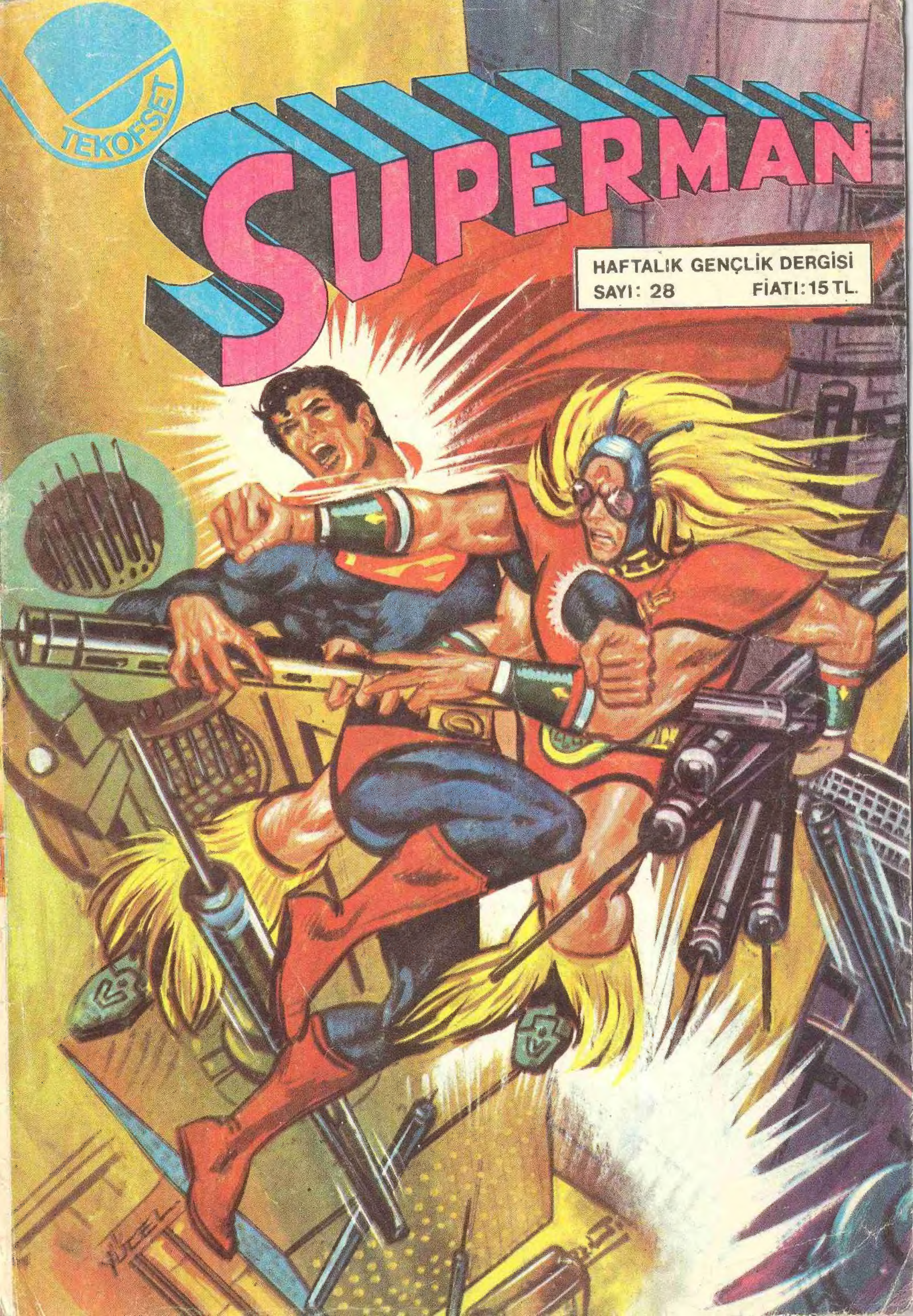

PIONEER - 1 (Öncü) :

40 kilo ağırlığında ve 300 bin parçadan meydana gelen suni peyk, üç bölümlü, 39 metre yüksekliğinde bir füze ile 11 Ekim 1958 tarihinde Amerikalılar tarafından uzaya fırlatıldı. Pioneer - 1'in amacı ayın yörüngesine oturmaktı. Ancak, Pioneer-1'in âletlerinde meydana gelen bir arızadan ötürü yolundan 4 derece saptı ve dünya ile ay arasındaki yolun üçte birini katettikten sonra atmosfere düşerek yandı.

LANTERN :

23 Ekim 1958 tarihinde 18 kilo ağırlığındaki bir plâstik balon, Amerikalılar tarafından uzaya fırlatıldı, fakat bu balon da yörüngesine oturmayıp, boşlukta kayboldu.

GORDA :

Gorda isimli köpek, Amerikalılar tarafından orta menzilli bir Jupiter füzesiyle 13 Aralık 1958 tarihinde uzaya fırlatıldı ve 960 kilometre yüksekliğe ulaştı. Dönüşte roket, Atlantik sularına gömülerek kayboldu. Fakat yanına yerleştirilmiş olan âletler aracılığıyla önemli bilgiler sağlandı.

SCORE:

Dört ton ağırlığındaki Scroe suni peyki 19 Aralık 1958 tarihinde Amerikalılar tarafından bir Atlas füzesiyle uzaya fırlatıldı. Bu suni peyk haber toplama ve yayma istasyonu olarak görev aldı.

LÜNİK - 1 :

2 Ocak 1959 tarihinde Ruslar tarafından ilk güneş peyki olarak uzaya fırlatıldı ve 6 ocak tarihinde güneşin yörüngesine oturdu. Lunik-1, 1772 kilo ağırlığındaydı ve diğer peykler gibi hızı saniyede 11,3 kilometreydi. Lunik- 1, ayın 9 bin kilometre açığından geçerek güneşin yörüngesine girmişti. Rusların verdiği bilgiye göre bu peyki taşıyan rokette 361 kilo yakıt vardı.

Devamı Haftaya

TEKOFSET

SUPERMAN dergisi

Sahibi : Tekofset Basım Sanayii ve Ticaret A.Ş adına YILMAZ ÇETİNER

Yazı İşleri Müdürü RUA TEZCAN

Yayın Sorumlusu: YILMAZ ATAKANI

İdare Yeri: Başmusahip sokak Talas han No: 16/101 CAĞ/İST Tel: 27 50 39

SÜPERMAN

YABANCI

ÖZET:

WITNES KOBOLD BİRİNCİ SINIF BİR KURYE İDİ, DÜNYA'DAN 10.000 IŞIK YILI UZAKTAKİ BİR GEZEGENDE DOĞMUŞTU... ÖNEMLİ BİR GÖREVİ YERİNE GETİRMEYE ÇALIŞIRKEN KOBOLD'UN UZAY GEMİSİ KAZA GEÇİRİR. VE KOBOLD UZAY GEMİSİ İÇİN GEREKLİ ALETLERİ STAR LABARATUVARINDAN ÇALAR. LABARATUVARDAKİ REAKTÖRÜN BOZULMASIYLA METROPOLİS KENTİ YOKOLMA TEHLİKESİYLE KARŞI KARŞIYA KALIR. DR. KLYBURN'UN ÇAĞRISIYLA SÜPERMAN YARDIMA GELİR...

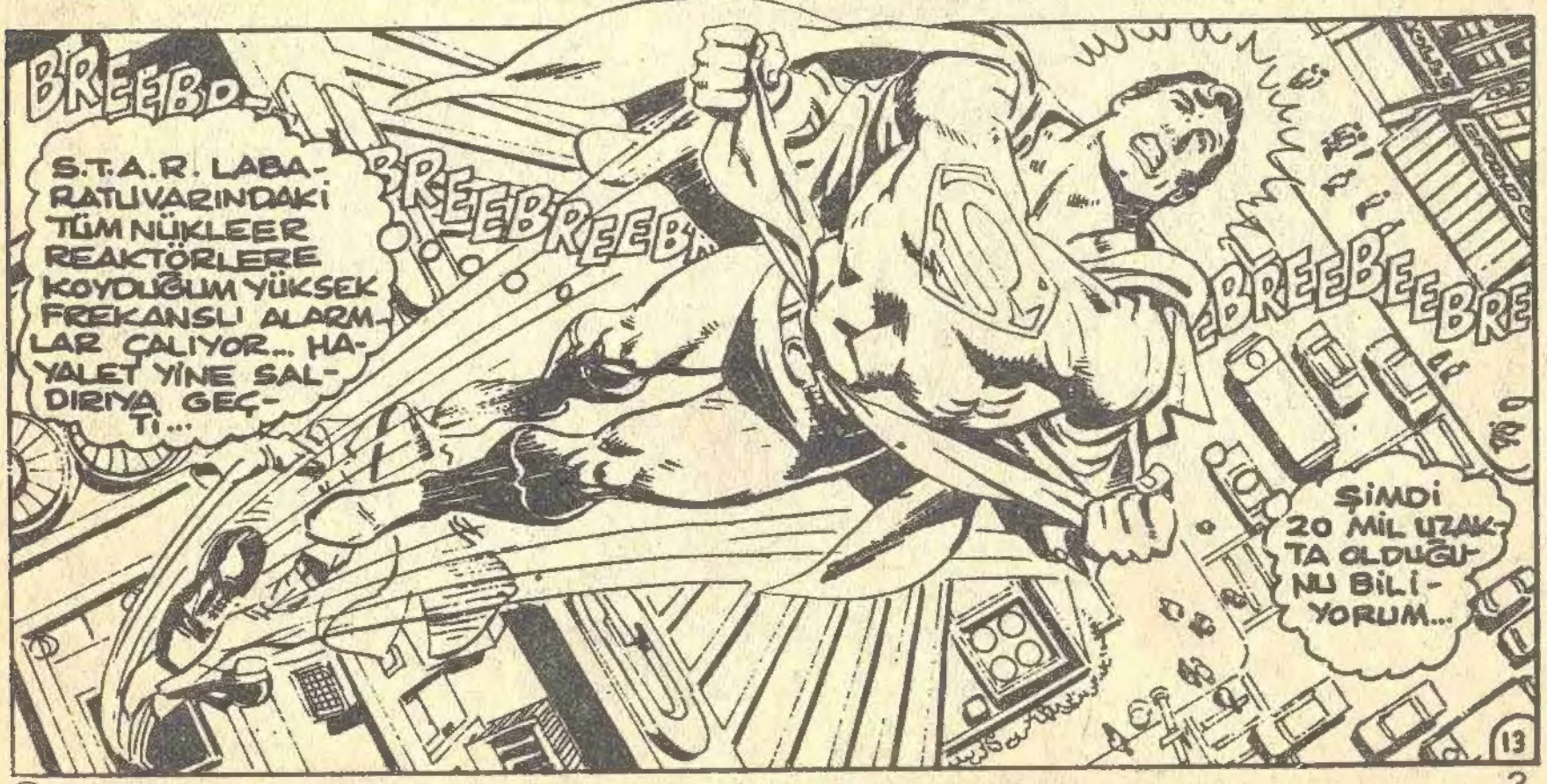

© DC COMICS INC

İŞTE AŞAĞIDAKİ ATOM REAKTÖRÜNDE... HİÇ OLMAZSA BU KEZ KONTROL HALATLARININ HEPSİNİ ÇALMAMIŞ...

REAKTÖRÜN ERİMESİNE DAHA ZAMAN VAR...

...VE BU ZAMANI...

...BEN KULLANMAK...

İSTİYORUM...

SHHA-A-A

HHOOOSHHH

SÜPER HIZLA BU DİREKLERİ REAKTÖRDEN İÇERİ FIRLATIRSAM NE DUVARLAR YIKILIR NE DE HALATLAR KOPAR...

...FIRTINANIN AĞAÇLARDAN DAL KIRMASI GİBİ BİR ŞEY OLUR...

İŞTE HEPSİ YERLİ YERİNE OTURDU... VE REAKTÖRÜ SOĞUTUYORLAR...

SWOOT

SWITT

CHUNK

SHWUP

...ŞİMDİ BU HAYAL HIRSIZLA BİR ÇİFT LAF EDECEĞİM...

BANA SALDIRIYOR

KWHAM

14

ÇOK GÜÇLÜ HALBUKİ ŞEF FAF GİBİ DURUYOR... ONUN BENİMLE DÖĞÜŞECEĞİNİ TAHMİN...

...ETMEMİŞTİM...

WHAM

WHAK

OH ÇOK GÜZEL YUMRUĞUM İÇİNE GİRDİ DEMEK HAKİKATEN HAYAL HİÇ OLMAZSA BUNU ÖĞRENDİM...

...HATAMI DÜZELTEYİM!

FAKAT O BANA RAHATLIKLA VURUYOR..

KPOW

KPOW

SPALASSHH

HAYALETTEN HİÇTE FENA YUMRUK DEĞİL...

ONU UNUTMAMAM İÇİN BANA BİR İZ BIRAKMIŞ...

YİNE ORTALARDAN YOK OLDU AMA BU KEZ AVANTAJ BENDE...

15

BİRİNCİ SINIF KURYE WİTNESS KOBOLD: KARANLIKLARLA ÇEVRİLİ YAŞAMINDA BİTİREMEDİĞİ GÖREVİNİ DÜŞLEMEKTEDİR...

...TAKİ DÜŞÜ BİR METALİN YIRTILMASININ GÜRÜLTÜSÜYLE BOZULANA DEK...

KRRUMP

...VE ÇOK UZAKLERDAN GELEN BİR SES ONU UYANDIRIR...

KALK BAKALIM AYAĞA DOSTUM!

UYANIP AYILINCA HAFIZASI YERİNE GELİR VE...

...KORKUNÇ BİR ÜMİTSİZLİKLE...

HAYIR HAYIR MESAJI GEÇ, KALMADAN YERİNE ULAŞTIRMALIYIM!

KPOW

SENDEN SONRA ÖZÜR DİLERİM DOSTUM BİR KÖTÜLÜK YAPMIYACAĞINI HİSSEDİYORUM...

AMA SONUNA DEK EMİN OLMAM GEREK!

ŞİMDİ BAKALIM SENİN ALETİNİN BAŞINI SONUNU ANLAYABİLECEK MİYİM?..

bagdy

16

SÜPER ZEKİ BİR ADAMIN SÜPER HIZLA İŞLEYEN ELLERİYLE BU BASİT GEMİNİN KOMPİTURUNDAN İSTEDİĞİ YANITLARI ALMAK BİR DAKİKA SÜRER...

ŞİMDİ ANLAŞILDI DEMEK SEN KURYESİN TABİİ DÜNYAYA BİR KUYRUKLU YILDIZ ÇARPMASIYLA DÜŞTÜN VE UZUN SÜRE BAYGIN KALDIN

ESAS NÜKLEER MOTORUNDA BİR KAÇAK VARDI... VE BU KONTROL ODASINA DOLDU...

... BURADA DEVAMLI BİR SİS TABAKASI YARATARAK, YARI TELEPATİK BİR NESİL OLAN SİZLER BİLİNÇALTINIZ SAYESİNDE BİR HAYALET, RADYOAKTİF SİS BULUTLARINI KULLANARAK BİR MEDYUM YARATABİLİR...

BİLİNÇ ALTINDAN RADYASYON KAÇIĞINDAN DOLAYI TEHLİKEDE OLDUĞUNU BİLİYORDUN VE KENDİ NÜKLEER REAKTÖRÜNÜ TAMİR EDEBİLMEK İÇİN KONTROL HALATLARINA GEREKSİNMEN VARDI...

BÖYLECE SENİN HAYALET İMAJIN ONLARI ÇALDI. VE BEN DE BU ŞEKİLDE İŞE KARIŞTIM...

SENİN HAYALET İMAJINLA DÖNÜŞTÜM VE GİYSİMİN ÜSTÜNE RADYOAKTİF SİSİN İZLERİ BULAŞTI...

SİSİN KAYNAĞINI RÖNTGEN IŞINLI BAKIŞLARIMLA İZLEMEK ÇOK KOLAYDI... VE BÖYLECE SENİ BULDUM

MESAJI YERİNE GÖTÜREBİLMEME YARDIM ET!

BENDEN NE İSTEDİĞİNİ BİLİYORUM SANA YARDIM ETMEK İSTERİM_ZANNEDERİM ÇOK GEÇ KALDIN.

BENİMLE DIŞARIYA GEL!

GÖRDÜN MÜ? ANLADIN MI? GEMİNİN BURAYA DÜŞTÜĞÜNÜ GÖSTEREN HİÇ BİR İZ YOK. BU DA OLAYIN YÜZLERCE VEYA BİNLERCE YIL ÖNCE OLDUĞUNU GÖSTERİYOR...

SEN UYURKEN MESAJININ GAYESİ NEYSE ANLAMINI YİTİRMİŞ. ÇOK ÜZGÜNÜM...

BİRİNCİ SINIF KURYE WİTNESS KOBOLD'UN UZAYDA YERİNE ULAŞTIRAMADIĞI MESAJ YÜZÜNDEN YÜZYILLARDIR BİR TAKIM SAVAŞ EFSANELERİ SÖYLENİR...

İŞTE BUNLARDAN BİRİ DE BAŞLADIĞI GİBİ SONA ERER...

DİĞER SERÜVENİMİZ...

AMAZO'NUN DÖNÜŞÜ...

SUPERMAN

İNFİLAK EDEN LANETLENMİŞ GEZEGEN KRİPTONDAN DÜNYAYA DÜŞEN BEBEK KAL-EL YERYÜZÜNÜN HAFİF YER ÇEKİMİ VE GÜNEŞİN SARI IŞINLARINDAN ALDIĞI FANTASTİK GÜÇLERLE BÜYÜDÜ METROPOLİS KENTİNDE TV ŞİPİKERLİĞİ YAPAN CLARK KENT DÜNYA VE ÖTESİNDEKİ KÖTÜLÜKLERLE SAVAŞIYORDU...

DÜNYADAN 22.300 MİL UZAKLIKTA DÖNEN "ADALET DİVANI UYDUSU" DÜNYANIN EN BÜYÜK SÜPER KAHRAMANLARINI BARINDIRIYORDU...

BİR SAAT SONRA BU CAN SIKICI NÖBET SONA ERECEK...

BU NÖBETTE KAHRAMANLARIN EN ÜNLÜSÜ VARDI...

NEYSE GÜNÜN OLAYSIZ GEÇTİĞİ İÇİN MUTLUYUM. YA TÜRLÜ ZORLUKLARLA KARŞILAŞSAYDIM NE OLACAKTI?

BENİM DERDİM NE BEN BİLİYORUM...

BUNCA SENE SONRA ŞÖYLE AYAKLARIMI UZATIP BİR GÜN KEYFİME BAKMAYA ALIŞMADIM...

OOOOOFFFFF!

CRAAAAAASHHH!

DEV BİR YUMRUK ÇELİK UYDUYU KAĞIT YIRTAR GİBİ DELİP GEÇMİŞTİR... AŞAĞIDAKİ KISIMDAN BİRİ ÇILGIN BİR ÖFKEYLE SALDIRIYA GEÇMİŞTİR FAKAT BU UZAYDAKİ ŞİDDET DOLU OLAYLARIN BAŞLANGICI OLACAKTIR...

AMAZO'NUN DÖNÜŞÜ...

DEMEK DÖNÜŞÜME TANIK OLAN ÜNLÜ KRİPTONLUYMUŞ. ADALET DİVANININ KARŞILAŞTIĞI EN GÜÇLÜ...

SON KEZ YARATTIĞI FELAKETLERDEN SONRA ONU SÜRESİZ HAREKETSİZ HALE GETİRMEK İÇİN HERTÜRLÜ YÖNTEMİ DENEMİŞTİK...

DÜŞMAN AMAZO...

...KISA SÜRE SONRA ZORLU BİR MÜCADELE BAŞLAR...

RONTGEN IŞINLI BAKIŞLARIM İÇİNE KOYDUĞUMUZ ULTRA TAKVİYELİ DOLABIN PLASTİK BİR ŞİŞE GİBİ YIRTILDIĞINI GÖSTERİYOR...

ALLAH VERE BİZİM UYDU UÇAN BİR DÖKÜNTÜ HALİNE DÖNÜŞMEZ!

BU DEV ANDROİDİ YİNE HAREKETSİZ HALE GETİRMEK KOLAY OLMIYACAK!

2

GÜCÜ ADALET DİVANINDAKİ TÜM KAHRAMANLARIN GÜCÜNE EŞİT...

KRİPTONLU İNANMIYACAKSIN AMA...

CANLANMAM SENİN KADAR OLMASA DA BENİM İÇİN DE SÜRPRİZ OLDU... ARTIK...

...BENİMLE UĞRAŞMAYOKSA EN KORKUNÇ CAN DÜŞMANIN OLURUM...

BU SANA SON İHTARIM!..

KRAAAAASH!

SÜPER GÜÇLÜ BİRİNİN DAYAK YEMESİ NE UTANDIRICI...

DÖĞÜŞÜ UZAY GEMİSİNİN DIŞINDA SÜRDÜRMEYİ DÜŞÜNEN BENDİM...

3

EĞER AMAZO BENİ YENERSE DÜNYAYI FETH ETMEK İÇİN TÜRLÜ ÇARELER ARAR

ONU BURADA ŞİMDİ DURDURMAM GEREK...

ÜMİTSİZ ÇABALARINI TAKDİR ETMİYOR DEĞİLİM SÜPERMAN AMA UZUN SÜRE HAREKETSİZ KALDIKTAN SONRA BENİMDE BİR EKZERSİZE İHTİYACIM VAR!.

DAHA ONUN YANINA BİLE YAKLAŞAMADIM. KENDİSİNİ KORUMAK İÇİN ETRAFINA YEŞİL RENKLİ GÜÇ IŞIKLARI İLE BİR SİPER YARATMIŞ...

BURADA GARİP BİR ŞEYLER OLUYOR...

YEŞİL ENERJİ GÜÇ IŞIKLARI DAHA ÖNCELERİ BENİ BÖYLE KENDİMDEN GEÇİRMEMİŞTİ. KRİPTONİT IŞINLARINI YOK EDİYOR... ONLAR HİÇ HİSSEDEMİYORUM

SERSEMLEDİM UÇAMIYORUM...

O DA NE?..

AMAZO... BİR İKİ BİLEŞİMİNİ KULLANIYOR...

İNSANIN GERİLİM GÜCÜYLE BENİM ISI IŞINLARIMI BİRLEŞTİRMİŞ...

METEOR TAŞINA UZANIYOR ONU ATEŞTEN BEMBEYAZ HALE GETİRİP BANA FIRLATIYOR!.

4

VE TAM O SIRADA KUZEY İNGİLTERE'DE BİR KOLEJ KAMPINDA...

SİZİ ÜZEN BİR ŞEY Mİ OLDU PROF. IVES? YEMEĞİNİZİ BİTİRMEDEN KALKTINIZ...

HAYIR BİR ŞEY YOK BAYAN MALONEY. BİRDEN CANIM YILDIZLARA BAKMAK İSTEDİ.

TABİİ ASTRONOMİ PROFESÖRÜNDEN BAŞKA NE BEKLENİR Kİ?

YILLARDIR BU GÜNÜN GELMESİNDEN KORKUYORDUM... AMA SONUNDA OLDU... BEYNİME YERLEŞTİRDİĞİM MİNYATÜR ALARM ÇILGIN GİBİ ÇALIYOR. DÜNYANIN HİÇ BİR YERİNDE ARTIK EMNİYETTE DEĞİLİM...

AYNI DAKİKADA BİNLERCE MİL UZAKTA BİR METEOR ATEŞLER SAÇARAK GÜNEY YARI KÜREYE DOĞRU SÜZÜLÜR...

SONUNDA PASİFİĞİN DERİN MAVİ SULARINA GÖMÜLÜR

SPLASSSHHHH!

...DÜNYANIN EN KUDRETLİ ADAMI ARTIK BAYGIN HALDE METEORLA BİRLİKTE DERİN SULARIN DİBİNDEDİR...

5

KISA SÜRE SONRA OKYANUSUN YÜZÜNDEN 22.300 MİL YÜKSEKLİKTE...

HER KADEMEYİ AYRI AYRI ARADIM... NE SÜPERMANİN NE DE AMAZONUN İZLERİNE RASTLADIM.

BESBELLİ DÖVÜŞ BURADA BAŞLAMIŞ... AMA NEREDE BİTTİĞİ BELLİ DEĞİL?..

UZAYGEMİSİNDE NÖBET SIRALARI GELEN KANATLI MUCİZE VE ŞAHİN ADAM, ELLERİNDE YEŞİL RENK IŞINLARIYLA GEMİDEKİ HASARI ONARMAKTADIRLAR...

ALLAHTAN DİĞERLERİNDEN ÖNCE BURAYA SEN GELDİN... HİÇ OLMAZSA SENİN GÜÇ IŞINLARIN HEMEN ONARIM YAPABİLİYOR

ANLAMADIĞIM BİR ŞEY VARSA AMAZO YENİDEN HAYATA NASIL DÖNDÜ?..

HEPİMİZ ANDROİDİN ORADA DEVAMLI KALACAĞINDAN EMİNDİK...

ETRAFIMIZDAKİ DELİLLERE GÖRE AMAZO YİNE TÜM GÜCÜYLE GERİ DÖNMÜŞ... TEKER TEKER HEPİMİZİN GÜCÜNE SAHİP OLARAK...

BAHSE GİRERİM Kİ ŞİMDİ DÜNYADA BİR YERDE İYİCE SAKLANMIŞ, ELEKTRONİK BEYNİYLE YAPACAĞI DİĞER SALDIRIYI HAZIRLIYORDUR..

PEK YAKINDA BAŞKA ARKADAŞLARDA ARAMAYA BAŞLIYACAKLAR ADALET DİVANINDAKİ ARKADAŞLARIMIZA GENEL BİR ALARM...

GÖNDERDİM... BU ARADA SÜPERMANİN HAYATTA VE CANLA BAŞLA DÖVÜŞTÜĞÜNÜ...

...ÜMİT EDELİM...

WHOOOOSSHHH!

BİR KAÇ SAAT SONRA...ÇELİK ADAMIN KUZEY KUTBUNDAKİ YALNIZLIK KALESİNDE...

HAYATIMDAKİ EN TEHLİKELİ OLAYLARDAN BİRİYLE KARŞI KARŞIYAYIM

...SÜPERMAN DEV GÜNLÜĞÜNE OLAYLARI ANLATIRKEN MASİF MEKANİK KOLLARI HAREKETE GEÇİREREK KRİPTON DİLİNDE YAZI YAZAR...

ÖNCELERİ SÜPER GÜÇLERİMİN KRONİK ÇEKİLMESİ DOĞRUDAN DOĞRUYA AMAZO İLE İLGİLİ SANMIŞ-

TIM... ÇOK MANTIKİ İDİ ÇÜNKÜ ONDAN AYRILIR AYRILMAZ ESKİ GÜCÜME HEMEN KAVUŞTUM...

MANTIKİ FAKAT MALESEF TAMAMİYLE YANLIŞ...

MALESEF DİYE YAZIYORUM ÇÜNKÜ DOĞRU AÇIKLAMA ZANNEDİLDİĞİNDEN DE KORKUNÇ..

ASTRONOMİK ALETLERİMLE ÖLÇTÜM Bİ TİM YİNE ÖLÇTÜM...

...VE NETİCELER KAÇINILMAZ BİR GERÇEK!

ŞİMDİ İÇİNDE BULUNDUĞUM ZOR DURUMA SEBEBİYET VEREN UZAK GALAKSİDE MİLYARLARCA YIL ÖNCE BAŞLAMIŞ

...DEV BİR KIRMIZI YILDIZ KUZEYE DÖNÜNCE...UZAYDA GÖZ ALICI BİR PATLAMA MEYDANA GETİRİR...

VE O ZAMANDAN BERİ SAYISIZ KIRMIZI RADYASYON DALGALARI UZAYDA MİLYONLARCA MİL GENİŞLİKTE YAYILIP DURMAKTADIR...

BİR GALAKSİDEN DİĞERİNE YILDIZ VE GÜNEŞ SİSTEMLERİNE GEÇİP DURMAKTADIR...

MİLYARLARCA YIL SONRA BİZİM GÜNEŞ SİSTEMİMİZEDE GEÇMEYE BAŞLAMIŞ.

BÖYLECE BU GARİP TABİATLI YILDIZ, GÜNEŞ BİZİM ADALET DİVANI UZAY GEMİSİNİN YANINDAN GEÇERKEN KIRMIZI IŞINLI RADYASYONLAR...

...HİÇ DUYULMAMIŞ. ENERJİ FAKTÖRLERİ HERNASILSA AMAZO'NUN ANDROID VÜCUDUNUN YENİDEN CANLANMASINA SEBEP OLDU...

...VE DAHA GARİBİ RADYASYONLAR BİZDEN ÇOK ESKİDEN AMAZO'NUN EMMİŞ OLDUĞU SÜPER GÜÇ KIRINTILARININ DA...

... CANLANMASINA NEDEN OLDU...

AMAZO BİR KEZ DAHA SENTETİK HAYATA DÖNDÜ...

...VE ADALET DİVANINDAKİ KAHRAMANLARIN HEPSİNİN GÜÇ KARIŞIMI BİR GÜÇLE...

...AMA DAHA KÖTÜ ŞEYLER BİTMEDİ...

BU KIRMIZI RADYASYONUN İLK DALGASI, BENİM ÜSTÜMDE TAM TERS ETKİ YAPTI. AMAZO'NUN GÜÇLERİNİ TAKVİYE EDEN AYNI ENERJİ FAKTÖRÜ BENİM GÜÇLERİMİN AZALMASINA NEDEN OLDU...

UZAYDAKİ DÖĞÜŞMEMİZ SIRASINDA ONUN GÜCÜNÜN YARISI KADAR BİR GÜÇLE KARŞI KOYDUĞUMU HESAPLADIM...

8

VE KARŞINIZDAKİ DÜŞMAN AMAZO İSE YARI GÜÇLÜ BİR SÜPERMAN'İN ONA KARŞI KOYMA ŞANSI OLMADIĞINI ANLADI ... BU ARADA GÜÇSÜZ HALİM DAHA FAZLA DAYANAMADI VE KENDİMDEN GEÇTİM...

..BİR ZAMAN SONRA DEV BİR KÖPEK BALIĞININ, YENİLMEZ VÜCUDUMU DİŞLEMESİYLE KENDİME GELEBİLDİM... SÜPER GÜÇLERİMİN YİNE ESKİSİ GİBİ TAM KAPASİTE İLE ÇALIŞTIKLARINI ANLAYINCA RAHATLADIM...

... FAKAT ŞİMDİ ANLADIM Kİ ESKİ GÜCÜMÜ ÇOK KISA BİR ZAMAN İÇİN KAZANMIŞIM

ON İKİ SAAT SONRA UZAYDAKİ HALİMDEN DAHA GÜÇSÜZ OLACAĞIM VE DÜNYAYI AMAZO'DAN KORUYACAK DURUMDA OLAMIYACAĞIM...

İŞTE BU YÜZDEN ADALET DİVANI UZAY GEMİSİNDEKİ KAHRAMAN ARKADAŞLARIMA ACİL İŞARETİNİ YAKIYORUM.. ŞU ANDA ...

...ONLARIN YARDIMINA DUYDUĞUM İHTİYACI BU GÜNE DEK HİÇ DUYMAMIŞTIM...

SÜPERMAN'DEN ACİL İŞARETİ ALDIĞIMIZA SEVİNDİM... HİÇ OLMAZSA AMAZO İLE YAPTIĞI DÖVÜŞTEN SAĞ ÇIKMIŞ...

AMA HALA BİZDE ONA NEDEN YANIT OLARAK İŞARET VEREMEDİĞİMİZİ ANLIYAMADIM.

BU ESRARI BEN SİZE ÇÖZEYİM!..

AMAN TANRIM!

UZAY ADINA!

BÜYÜK TANRIM!

MONITORUN PERDESİNDE AMAZO!

HEPİNİZİN BİR ARAYA TOPLANMANIZI BEKLEDİM...

...UZAY GEMİNİZE VE SÜPERMAN'E YEŞİL RENKLİ GÜÇ IŞINLARIYLA SALDIRDIM...

VE BU YÜZDEN BAŞKA BİR UZAY KATMANINDA KAÇAMAZ HALDE TUTUKLANDINIZ..

BURADA KENDİ UZAY GEMİNİZİN İÇİNDE HAREKETSİZ KALACAKSINIZ!

TABİİ BENİM KARŞIMA ÇIKMIYACAKSINIZ ELVEDA KAHRAMANLAR...

AMAN TANRIM YAPABİLECEĞİMİZ HİÇ BİR ŞEY YOKMU?

HAYIR EN UFAK BİR ŞEY YOK. ŞU ANDROİD'İN SÜPER İRADE GÜCÜNÜ TAKDİR ETMELİYİZ, KENDİ GÜÇ IŞĞIM BİLE UZAYIN HANGİ KATMANINDA OLDUĞUMUZU TESBİT EDEMEDİ.

DEMEK HEPİMİZ BURADA KALDIK!

ŞİMDİ AMAZO CANI İSTEDİĞİ GİBİ DÜNYA YÜZÜNDE CİRİT ATACAK!

..TABİİ ONU DURDURABİLECEK SÜPERMAN'DE YOK!

TÜM DUALARIMIZI KRİPTONLU ARKADAŞIMIZA YAPALIM...

AYNI DAKİKADA. KÜÇÜK KOLEJ KAMPININ BASİT BİR PANSİYONUNDA İNGİLTERE'DE...

ZAVALLI PROFESÖR IVO..

DÜN GECE BİR DERDİ OLDUĞUNU TAHMİN ETMİŞTİM. ÇOK KORKMUŞ GİBİ GÖRÜNÜYORDU..

NASIL BİR KORKU ACABA BÖYLE TELAŞLA GİTMESİNE NEDEN OLDU?..

Herşey için çok teşekkürler... Bayan Maloney Buradan gitmem gerek Tekrar gelmeye cesaretim yok...

Prof. Ives

METROPOLİSİN GÖKDELENLERİ ARASINDAN SABAH IŞIKLARI SÜZÜLÜRKEN...

LANA SEN VE BENDEN BAŞKA İŞE GEÇ KALAN YOKMU?

STEVE VE JİMM EDGE İN OFİSİNE DOĞRU YOLA ÇIKTILAR LOİS... SEN

YOLUNA DEVAM ET BEN BİZİM PISIRIK SPİKERİ ALIP GELEYİM...

LANA LANG MESLEKDAŞI TV HABER SİPİKERİNİN ODASINA YAKLAŞIR...

ELİNDEKİ O YOYOYU BIRAKTA BİRAZ CANLAN SEVGİLİM.. MÜDÜRLE YAPACAĞIMIZ TOPLANTIYA GEÇ KALACAĞIZ UNUTTUN MU?

EVET DAHA FAZLA GEÇ KALMAMALIYIZ...

NE? BU BİR KAÇ SAAT ÖNCE BÜYÜK DERDİNİN KARŞISINDA ÇARESİZ KALAN AYNI ÇELİK ADAMMIYDI?..

SABIRLI OLUN... DURUMU DÜŞÜNDÜĞÜNÜZDEN DAHA KISA ZAMAN İÇİNDE ANLIYACAKSINIZ...

AHH... İŞTE HEPİMİZ TOPLANDIK HAYDİ BAŞLIYALIM!

HEPİNİZİ BURAYA NEDEN ÇAĞIRDIM BİLİYOR MUSUNUZ? YANIT: ÖLÜM VADİSİ GÖREVİ KİME DÜŞECEK?

S.T.A.R. LABARATUVARLARI BİR GAZETECİNİN BİR HAFTA ÇÖLDE YALNIZ BAŞINA YAŞAYABİLECEĞİ TÜM ALET VE GEREÇLERİTEMİN EDİYOR... SAAT 6:00 HABERLERİNE İSTEDİĞİMİZ KONUYU BULDUK... VAHŞİ BELDEDE TEK BAŞINA YAŞAYAN ADAMIN...

AĞZINDAN DİNLİYECEĞİZ... VE S.T.A.R. GAZETECİNİN DÖNÜŞÜNDE ÜSTÜNDE YAPACAĞI BİOLOJİK TESTLERİN HAKKINI İSTİYOR... BU DOĞADAKİ DEĞNEYLERİN RİSKLERİNİ GÖZÖNÜNDE TUTARAK VE HERKESE ŞANS TANIMAK İÇİN KURRA ÇEKMEYİ DÜŞÜNDÜM...

...İŞTE BU YÜZDEN TABLONUN İÇİNE DÖRT BEYAZ BİR TANE SİYAH CAM BİLYE KOYDUM. ŞANSINIZI KENDİ ELLERİNİZLE ÇEKECEKSİNİZ

PSST... ESKİ GÜNLERİ ANIMSADIN MI LOİS... HANİ CLARK'IN SÜPERMAN OLDUĞUNDAN ŞÜPHELENİRDİK... VE TIBBİ DENEYLERDEN KAÇACAĞINA İNANIRDIK

TABİİ ŞİMDİDE CLARK'IN SÜPER BİR NUMARA ÇEVİRİP SİYAH BİLYEYİ BİR BAŞKASININ KAZANMASINA SEBEP OLACAK!

HAYDİ ARKADAŞLAR... GELİN BİLYELERİ ÇEKİN!

SİZ İKİ BAYAN BU HEYECANI KAÇIRMADIĞINIZ İÇİN KADIN HAKLARI YARATICISINA TEŞEKKÜR EDİN...

BURADA OLMAMIZ İÇİN LANA'LA BENİM ONDAN BAŞKA ŞANSIMIZ YOKTU STEVE..

PİYANGO SANA ÇIKTI JİMMY.

NEDEN HEP BÖYLE ŞEYLER BENİM BAŞIMA GELİR?

YÜZÜNDE PEK SARI... ÇÖL GÜNEŞİ DE SANA İYİ GELECEK...

LÜTFEN HEPİNİZ BU YANA DÖNER MİSİNİZ?

CLARK O YOYO İLE NE YAPIYORSUN

ONU NASIL ÖYLE IŞILDATABİLİYOR?

KENT DAVRANIŞLARIN BİR SPİKERE HİÇ YAKIŞMIYOR

YOYO GÖZLERİMİ ONDAN AYIRAMIYORUM!

HIÇ BİRİNİZ BAŞKA YERE BAKAMAZSINIZ... ÇÜNKÜ HEPİNİZ DERİN BİR TRANS İÇİNDESİNİZ

SİZE NE SÖYLERSEM SADECE ONLARI HATIRLIYACAKSINIZ... BAŞKA BİR ŞEY

DEĞİL ŞİMDİ DİKKATLE DİNLEYİN...

12

BU ARADA GBS BİNASININ GİRİŞ KAPISINDA...

ARADIĞIM ADAM BU BİNADA ÇALIŞIYOR BANA SADECE ONUN YARDIMCI OLACAĞINI ÜMİT EDİYORUM. TABİİ EĞER ÇOK GEÇ KALMADIKSA

AXY ÇOMU

ŞANSIN KÖTÜ OĞLUM HEPİMİZ SENİN SİYAH BİLYAYI ÇEKTİĞİNİ GÖRDÜK

BUGÜN SENİN ŞANSLI GÜNÜN DEĞİL

YÜZÜN HAFİFÇE SARARDI ÇÖLGÜNEŞİ SANA İYİ GELİR...

...VE BİR HAFTALIK CLARKİ E'NİN YOKLUĞUNDA SPİKERLİK MASASINI LANA İLE BEN PAYLAŞICAĞIM

HİÇ BU KADAR KENDİNİ BEĞENMİŞ BİRİYLE ÇALIŞMADIM...

ŞU ÖLÜM VADİSİ GÖREVİ BENİM İÇİN ÇOK ÖNEMLİYDİ... ELDE ETMEK İÇİN O SÜPER İPNOTİZMA NUMARASINI YAPTIM!

BUGÜN ÖĞLENDEN SONRA S.T.A.R LABARATUVARINDAN ALETLERİNİ GİDİP ALABİLİRSİN... GALAKSİNİN MÜDÜRLERİNİN JET UÇAĞI YARIN SABAH SENİ ÖLÜM VADİSİNE GÖTÜRECEK EĞER SENİN YERİNDE OLSAM ERKEN YATARDIM

NİÇİN CLARK KENT AYNI ZAMANDA SÜPERMAN OLARAK ÇOK BÜYÜK BİR SORUNLA KARŞI KARŞIYA OLDUĞU HALDE BÖYLE ZOR BİR GÖREVE CAN ATIYORDU

BUNU SONRA BİTİRECEĞİZ...

TAKSİ!

ŞOFÖR BENİ S.T.A.R. LABARATUVARINA GÖTÜR

OH ÖZÜR DİLERİM!

İÇERİ GİRİN BAY KENT. SİZİ GÖRMEK İÇİN ÇOK UZAKLARDAN GELDİM...

75¢ ¼

METRO TAXI

13

YAŞAMIM BÜYÜK BİR TEHLİKE İÇİNDE BUNU SİZE SÖYLÜYORUM ÇÜNKÜ SÜPERMAN İLE NASIL İLİŞKİ KURULACAĞINI BİLDİĞİNİZDEN SÖZ EDİLİYOR!

DUR BİR DAKİKA, BUYÜZ BANA HİÇ YABANCI DEĞİL... HATTA O BIYIKLA BİLE

AMAZO'YU YARATAN ADAM!

"BEN PROF. IVO'YUM...

YILLARCA ÖNCE DEV BİR ANDROİD YAPMIŞTIM VE ONU ADALET DİVANINDAKİ TÜM KAHRAMANLARIN GÜÇLERİNİ ÇEKİP ALABİLMESİ İÇİN PROGRAMLAMIŞTIM. HUDUTSUZ GÜÇ VE PARA İSTEĞİM OLDUĞU GÜNLERDE BU DÜŞÜNCEMİ ADALET DİVANINA AÇIKLADIM. DİĞER BİR SÖZLE ONLARIN GÜÇLERİNİ KENDİ ŞAHSIMDA TOPLAMAK İÇİN ÇALMAYA KALKIŞTIM FAKAT MAKİNEM İNFİLAK EDİNCE NERDEYSE KENDİMDE ÖLÜYORDUM...

KARANLIK GEÇMİŞİMDEN YETERİNCE SÖZETTİK... ŞİMDİ KENDİMİ DOĞRU YOLA ADAMIŞ DURUMDAYIM..

İSTİMİ DEĞİŞTİRİP... YENİ BİR YAŞAMA BAŞLADIM VE İLİM DENEYLERİMİ İNGİLTERE DE BİR KOLEJ DE ASTRONOMİ PROFESÖRÜ OLARAK TATBİK ETMEYE BAŞLADIM...

SÜPER DUYMA GÜCÜM ADAMIN KALP ATIŞLARINI DİNLEYEBİLİYOR... BANA DOĞRUYU SÖYLEDİĞİ MEYDANDA...

SİZE İNANDIĞIMI SÖYLİYE BİLİRİM PROFESÖR YAŞAMINIZ NASIL TEHLİKEDE?

"GASP" ÇOK GEÇ BENİ BULDU!

AMAN TANRIM!

SCRUNNCHH

İMDAAT!

BÜTÜN GÖ COMU SENİ BULMAK İÇİN DÜNYAYI TARAMAKLA HARCADIM İVO... NEDEN OLDUĞUNU SEN BİLİRSİN?

BEN... BEN ÖLDÜM ARTIK KENT SÜPERMAN BİLE BENİ KURTARAMAZ!

BENİ TEKRAR NASIL HAREKETE GEÇİRDİN BU KEZ BENİM HAKKIMDAKİ PLANLARIN NE İVO? BUNLARA ALDIRDIĞIM DA YOK ZATEN

A-AMOZO İNAN BANA SENİN TEKRAR CANLANIŞINLA HİÇ İLGİM YOK...

BİR YERE GİZLENİP GİYSİ DEĞİŞTİRMEM İÇİN VAKİT YOK AMA AHALİNİN BANA BAKMASINA DA GÖZ YUMAMAM...

AMAZO ELLERİYLE OTAKSİYİ PARÇALADI.

ZAVALLI ŞOFÖR NASIL KAÇTI?..

BAOOMMM!

BAK BENZİN DEPOSU İNFİLAK ETTİ!

İÇİNDE KİMSE YOKTUR İNŞALLAH!

SEYİRCİLERDEN HİÇ BİRİ YANAN ALEVLERİN İÇİNDEN KIRMIZI MAVİ BİR KARALTININ ÇIKTIĞINI GÖRMEZ...

EĞER İÇERDE KİMSE VARSA PARÇALANMIŞTIR...

ISI BAKIŞLARIMLA BENZİN DEPOSUNA ŞÖYLE BAKINCA ALEV ALDI VE KİMSE GİZLİ KİŞİLİĞİMİ FARKETMEDİ..

AMA ISI IŞINLARIMI FOKÜS ETMEKTE GÜÇLÜK ÇEKTİM O ALEVLERİN YALADIĞI YERLERDE YANIYOR!

KIRMIZI RADYASYON LAR DÜNYAYI KORUYAN ÖRTÜDEN BEKLEDİĞİMDEN DE ÇABUK SIZMAYA BAŞLADI

15

SENİN YALANLARINI DİNLEMEYE NİYETİM YOK. İVO... TÜM İSTEDİĞİM YİNE DERİN BİR UYKUYA DALIP ELEKTRONİK DİŞLERİMİN SUKUNETİNİN TADINI ÇIKARMAK...

BENİ DİNLEMİYORSUN AMAZO.

SENİ TEKRAR HAREKETE GEÇİREN ŞEYİN NEDENİNİ BİLMEDEN SENİ YİNE KAPATMAMA OLANAK YOK

BOOM

PEKALA ÖYLEYSE BİLGİLERİ SENİN AĞZINDAN ZORLA ALACAĞIM VEYA CANINI ÇIKARACAĞIM...

HANGİSİNİ TERCİH EDERSİN?

UHHH NEFES ALAMIYORUM

YAKINDAKİ FABRİKADAN İÇERİ ÇEKTİĞİM SÜLFÜR GAZI İVO'NUN NEFES ALMASINA YARDIMCI OLMAZ...

AMA CANININ KURTULMASINA YARDIMCI OLUR...

SARIMSI GAZ BÜYÜK DALGALAR HALİNDE BİRDEN-BİRE ORTAYA ÇIKAR... VE SÜPERMAN TÜKENEN GÜCÜNÜN YETTİĞİ KADAR HIZLA ÜFLER...

...VE GÜÇ IŞINI GAZLARI DAĞITIR...

SÜPERMAN HAYATIMIN TEHLİKEDE OLDUĞUNU NASIL ÖĞRENDİN BİLMİYORUM AMA HAYATIMI SANA BORÇLUYUM...

DEMEK YAPIŞKAN KRİPTONLU YİNE GELDİ...

YEŞİL RENKLİ GİZEMLİ IŞIĞI SARI RENK KARŞISINDA GÜCÜNÜ KAYBEDER VE AMAZO'NUN AYNI GÜÇ IŞIĞIDA GÜCÜNÜ YİTİRİR...

SÜPERMAN NE OLUYORUZ HIZLA AŞAĞIYA İNİYORUZ...

KORKARIM TÜM GÜÇLERİMİ YİTİRİYORUM

HIZLI BİR İNİŞE HAZIRLAN!

16

OOOOOF!

KAÇ SÜPERMAN AMAZO HEMEN PEŞİMİZDEN GELİYOR.

UÇMAMA OLANAK YOK PROFESÖR DOĞRUSUNU İSTERSEN TÜM GÜCÜMÜ YİTİRDİM...

THUMP!

ÖYLEYSE BEN TEK BAŞIMA KAÇARIM!

BOŞUNA DENEME! AMAZO SÜLFÜRÜN ETKİSİNDEN ÇIKTI KALDIRIM ONUN GÜÇ IŞINLARIYLA ERİDİ BURADA TUTSAK KALDIK

KRİPTONLU GÜCÜN HAKKINDA SÖYLEDİKLERİNİ SÜPER KULAGIMLA DUYDUM BAŞINA GELENLER HAKİKATEN TATSIZ... BENİ YAPAN ADAM İSTEDİĞİM BİLGİLERİ VERMEKTENSE ÖLMEYİ TERCİH EDİYOR... SEN DE ONUNLA BİRLİKTE ÖLECEKSİN!

EĞER ADALET DİVANINDAKİ KAHRAMANLARIN SON DAKİKADA GELİP SENİ KURTARACAKLARINI DÜŞÜNÜYORSAN YANILIYORSUN ONLARI ÇOKTAN BERTARAF ETTİM

İŞTE ŞİMDİ HAPI YUTTUK. SÜPERMAN SENİN VE BENİM SONUM GELDİ...

PROFESÖR İKİMİZ DE KAYBETTİK!

ÇOK ACI ÇEKMİYECEKSİN

ÖLÜM ANİDEN GELECEK!

YENİLMEZ SÜPERMAN BU ÖLDÜRÜCÜ DARBEYE NASIL DAYANACAK? YOKSA HAPİS KALDIKLARI KAFMANDAN KURTULUP ADALET DİVANI KAHRAMANLARI SÜPERMAN CİNAYETİNİN ÖCÜNÜ ALABİLECEKLER Mİ?

YANITLARI KUŞAMI? UÇAKMI? SÜPER ARABAMI?

ADLI ÖYKÜDE BULACAKSINIZ...

SUPERMAN

AMAZO'NUN GÜÇ IŞINI AYAĞIMIZIN ALTINDAKİ KALDIRIMI ERİTTİ ZİFTE GÖMÜLDÜK

VE SEN TÜM GÜÇLERİNİ KAYBETTİĞİNDEN BU BELADAN KAÇMAMIZA OLANAK YOK!

DURDUĞUMUZ YERDE AMAZO İKİMİZİ DE ÖLDÜRECEK..!

BU GÖRDÜĞÜMÜZ HEPİMİZİN TANIDIĞI KUDRETLİ SÜPERMAN MI? DÜNYA YÜZÜNDEKİ EN KÖTÜ DÜŞMANI DEV ANDROİD AMAZO'NUN YUMRUĞU ALTINDA ÖLÜME MAHKÜM EDİLDİ... EĞER HAKİKATEN ÇELİK ADAM SÜPER GÜÇLERİNİ KAYBETTİYSE... KENDİSİNİN VE..

ARKADAŞININ KURBAN EDİLMESİNE SEYİRCİ KALACAK...
BİR ŞANS VAR.. VE EĞER İNANILMAZ KUMARI KAZANIRSA... KISA SÜRE SONRA METROPOLİS HALKI GÖKYÜZÜNE BAKIP BAĞIRACAKLAR...

BİR KUŞ BİR UÇAK BİR SÜPER OTOMOBİL

PROFESÖR IVO BENİM ELEKTRONİK BEYNİMİ ACIMASIZ OLMAK ÜZERE PLANLADI...

BÖYLECE SİZE MERHAMET ETMİYECEĞİM... ÖLÜM DÜŞMANLARA ÖLÜM!

KRASSHHHH

YUMRUK KÜÇÜK BİR KRATER MEYDANA GETİRDİ...

ZAVALLI SÜPERMAN DEN HİÇ BİR İZ KALMADI... PELERİNİ BİLE YOK OLDU...

O VE ARKADAŞI TOZ GİBİ ERİDİLER...

VE SÜPERMAN OLMADIKTAN SONRA METROPOLİS BU DEV ANDROİDİN GÜCÜ ALTINDA TİTRİYECEK...

SÜPERMAN BAŞARAMADIKTAN SONRA KİMSE ONU YENEMEZ...

2

EĞER ÖLMEK DENİLEN ŞEY BUYSA HİÇTE BEKLEDİĞİM GİBİ DEĞİLMİŞ...

SENİ DÜŞ KIRIKLIĞINA UĞRATTIĞIMA ÜZÜLDÜM IVO... AMA ÖBÜR DÜNYADA DEĞİLİZ... SADECE KUZEY KUTBUNDAKİ YALNIZLIK KALESİNDEYİZ... ŞİMDİ ŞU IŞINLANDIRMA HÜCRESİNDEN ÇIK!

IŞINLANDIRMA HÜCRESİ Mİ?

EVET GÜÇLERİMİN TÜKENDİĞİNİ HİSSEDİYORUM.ZOR BİR DURUMA DÜŞERSEM DİYE KENDİME ACİL DURUM PLANI HAZIRLADIM. YANİ DEMİN KAÇTIĞIMIZ GİBİ...

BU OTOMATİK IŞINLAMA ALETİ AĞZIMIN İÇİNDE SAKLIYDI.. TIPKI HODİNİ GİBİ AĞZIMDA KAÇIŞ ALETLERİ SAKLADIM...

DEMEK BU YÜZDEN ELİNİ BENİM OMUZUMA KOYMUŞTUN BÖYLECE BENDE SENİNİLE BERABER...

BURAYA IŞINLANDIM... AMA BÖYLE BİR ALETİ YAPABİLMEN İÇİN TEKNOLOJİNİN İNANILMAZ DERECEDE GELİŞMESİ GEREK...

HAYIR BU GÜN KRİPTON İLMİNİN YAPTIĞI ŞEYLERE GÖRE PEK İNANILMAZ DEĞİL...

...İŞTE BURADA KANDOR DAKİ HALKIM BU İLERLEMEYİ YÜRÜTÜYOR...

HERKESİN DUYDUĞU VEPEK AZININ GÖRMEYİ BAŞARDIĞI ŞİŞENİN İÇİNDEKİ ÜNLÜ KENT!

BANA ŞEREF VERDİN SÜPERMAN!

KANDOR...SÜPERMAN'İN VATANI OLAN KRİPTON DAN KURTULAN TEK KENT...KÖTÜ BRAİNIAC TARAFINDAN KÜÇÜLTÜLÜP BİR ŞİŞENİN İÇİNE HAPSEDİLMİŞ...

AMAZO'YU YARATTIĞIM VE ONU ADALET DİVANINI YOK ETMEK ÜZERE PLANLADIĞIM HALDE... BANA GÜVENİYOR MUSUN?

PROFESÖR BU YILLARCA ÖNCEYDİ... ŞİMDİ DOĞRU YOLU SEÇTİN. HERKESİN ŞANSINI İKİNCİ DEFA DENEMEYE İHTİYACI VARDIR.

KEŞKE AMAZO NUN ALGI DEVRELERİDE BU DEĞERLENDİRMEYİ YAPABİLSE ONUN ELEKTRİK UYKUSUNU BOZDUĞUMU SANIYOR.. VE KÖTÜ BİR PLAN İÇİN KENDİSİNİ YİNE HAREKETE GEÇİRDİĞİMİ ZANNEDİYOR!..

İŞTE BU YÜZDEN PEK YAKINDA AMAZO SENİ BURADA ARAMAYA GELECEK. SADECE SENİN EMİN BİR YERDE SAKLI OLMAN DEĞİL... BENİM DE KALEMİ ONA KARŞI SAVUNMAM GEREK...

AMA NASIL? SEN SÜPER GÜÇLERİNİ KAYBETTİN HALBUKİ AMAZO ADALET DİVANINDAKİ KAHRAMANLARIN HERBİRİNİN AYRI GÜCÜNE SAHİP ONA KARŞI NEGİBİ BİR ŞANSIN VAR?..

SÖYLER MİSİN SÜPERMAN?

HAKLISIN TÜM GELİŞMELER BANA KARŞI

...HERŞEY AMAZO NUN LEHİNE. ELİMDE SADECE KENDİ AKLIM VE...

BU VAR!

AMAN TANRIM!

SÜPERMAN EĞER BU BENİM DÜŞÜNDÜĞÜM ŞEYSE...

ÇELİK ADAMIN YANITI... BU KAPININ ARKASINDAKİ ŞEY GİBİ ŞİMDİLİK SIR KALMALI... BAŞKA OLAYLARA BİR GÖZ ATALIM...

ŞİMDİ Kİ ZAMAN.. SÜPERMAN İN YAPTIĞI SON HAZIRLIKLARI GÖRÜYORUZ...

...BELKİ BU BENİM SON UĞRAŞIM OLUR DİYE KALEDE EMİN YER SANDIĞIM KÖŞEYE IVO'YU SAKLADIM...

4

ÜZÜNTÜLÜ VE GÜÇSÜZ SÜPERMAN DEV KRİPTONİT GÜNLÜĞÜNE BELKİ DE SON SÖZLERİNİ YAZDIRIYORDU...

EĞE AMAZO'NUN BENİM CANIMA KIYMAK İÇİN YAPACAĞI SALDIRIYI SAVUŞTURAMAZ VE ÖLÜRSEM İLERDE ÖLÜMÜME AİT GARİP DURUMLARIN AÇIKLANMASI İÇİN BU SATIRLARI YAZDIRIYORUM

OLAY ŞÖYLE BAŞLADI...

...BİR KAÇ GÜN ÖNCE, ASIRLARCA EVVEL İNFİLAK EDEN BİR YILDIZDAN ORTAYA YAYILAN KIRMIZI RADYASYONLAR..DÜNYA YÜZÜNE GEÇMEYE BAŞLADILAR...

..VE ADALET DİVANI UZAYGEMİSİNİ ETKİSİ ALTINA ALDI..

...UZAY GEMİSİNİN MÜZE KISMINDAKİ SERGİDE AMAZO HAREKETSİZ HALE GETİRİLMİŞ TEŞHİR EDİLİYORDU..AMA BU GARİP RADYASYON ONU CANLANDIRDI...

AMAZO YİNE ETRAFI DARMA DUMAN ETMEYE BAŞLADIĞI ZAMAN ONU DURDURABİLECEK GÜCÜ KENDİMDE BULAMADIM..

ÇÜNKÜ BU KIRMIZI IŞINLAR BENİDE ETKİLEMİŞTİ

DAHA GARİBİ VE KORKUNCU BU PARLAK IŞINLAR AMAZO'NUN VÜCUDUNDA KALAN YILLAR ÖNCE ADALET DİVANI ÜYELERİNDEN SIZDIRIP ALDIĞI SÜPER ENERJİ KIRINTILARINI DA HAREKETE GEÇİRMİŞTİ... VE BU GÜÇ TAM ANLAMIYLA BAŞKA BİR YÖNDE GELİŞİYORDU. HER DAKİKA BENİM GÜCÜMÜ ZAYIFLATIP BENİ GÜÇSÜZ BİR DURUMA SOKUYORDU...

BÜYÜK BİR ŞANS ESERİ BENİM İKİNCİ VATANIM DÜNYADA GÜÇLERİMİ YENİDEN KAZANABİLDİM..VE O ZAMAN KIRMIZI RADYASYONUN DÜNYAYI SARAN VE KORUYAN ATMOSFER ÖRTÜSÜNDEN SIZMASININ BİRAZ ZAMAN ALA-

CAĞINI DÜŞÜNDÜM... FAKAT BİR SAATTEN KISA BİR SÜRE ÖNCE KAZANDIĞIM GÜÇLERİM YİNE YOK OLDU VE AMAZO NUN SALDIRISI KARŞISINDA KENDİMİ...

SAVUNAMAZ HALE GELDİM..ONDAN KAÇTIĞIMDAN BERİ...

...DURMADAN ÇALIŞIYORUM... DÜNYAYI SARAN GÜÇ YİTİRİCİ RADYASYONA KARŞI BELKİ DE AMAZO'YA DA KARŞI KOYABİLECEK GİZLİ BİR PROJE ÜSTÜNDE ÇALIŞIYORUM... BELKİ KARŞI KOYABİLECEK DİYORUM ÇÜNKÜ KISA BİR DENEYDEN GEÇMESİ GEREKEN BU ÇOK YÖNLÜ ALETİ DENEMEYE ZAMAN YOK!

ÇÜNKÜ ADALET DİVANI ÜYELERİ İLE İLİŞKİ KURMAK İÇİN VERDİĞİM TÜM SİNYALLER YANITSIZ KALMIŞTIR...

...ZANNEDERSEM AMAZO SÜPER KAHRAMAN ARKADAŞLARIMI DA ETKİSİZ HALE GETİRDİ...

AMAZO'NUN DÜNYAYI BİRBİRİNE KATMASINA TEK ENGEL OLAN BENİM VE HESAPLADIĞIMA GÖRE

BUGÜNLÜĞE DEVAM ETMEK İÇİN ZAMANIM KALMADI...

ÇOK DOĞRU KRİPTONLU ZAMANIN DOLDU...

GRUNNNNNGHH

ARKADAŞIN ŞİMŞEK GİBİ, YILDIRIM HIZIYLA KALEYE GELDİM VE SENİN ALARM TERTİBATI ALMANA VAKİT BIRAKMADIM...

KENDİNİ VE IVO'YU KURTARMAK İÇİN IŞINLAMA METODUNU KULLANDIĞINI ANLADIM...

... BURAYA KENDİ KALENE DÖNECEĞİN BELLİYDİ...

PEKİ... IVO NEREDE?

AMAZO'YU BU KADAR ERKEN BEKLEMİYORDUM...

...İŞTE BU YÜZDEN SABAH ERKENDEN KALEMİN İÇİNDEKİ HAYVANAT BAHÇESİNE GİDİP BU UÇAN YILANI KAFESİNDEN ÇIKARTTIM... BENİM YANIMDAYKEN ÇOK SAKİN OLAN BU HAYVAN SEZİŞ GÜCÜYLE DÜŞMANI BULUP ONA SALDIRIR...

HISSSSS

İYİ FAKAT ÇOK BASİT BİR TAKTİK SÜPERMAN

EMRİMDE OLAN ÇEŞİTLİ GÜÇLER SAYESİNDE BU HAYVAN BENİ NASIL KORKUTABİLİR?..

UZAYAN ADAMIN BASİT UZAMA GÜCÜYLE SENİN YILANINI KENDİ OYUNUYLA YENEBİLİRİM...

SİYAH KANARYANIN SES GÜCÜYLE HAYVANI DUYGUSUZ HALE GETİREBİLİRİM...

ŞİMDİ SÜPERMAN' İN PEŞİNE DÜŞMELİYİM BUNUNLA OYALANIRKEN HANGİ ODAYA KAÇTIĞINI GÖREMEDİM...

BU MASİF KAPILARI KIRMAK İÇİN NE KULLANMALI?

SÜPER GÜÇ MÜ? SÜPER NEFES Mİ? GÜÇ IŞINI MI? HIZLI TİTREŞİMLER Mİ?..

TAMAM BULDUM NEDEN 4 GÜCÜ BİRDEN KULLANMIYORUM?

8

(Devamı haftaya)

BİLİMİN SIRLARI

SKYLAB 1973 MAYISINDA DÜNYA YÖRÜNGESİNE OTURTULDU...
BU BAŞARI AMERİKA'LILARI UZAY YARIŞINDA ÖN PLANA ÇIKARDI...

BİLGİ DÜZEYLERİ DEĞİŞİK ÜÇ ASTRONOT SKYLAB'LA BİRLİKTE UZAYA FIRLATILMIŞTI... ASTRONATLARDAN BİRİ (DAHA SONRALARI BİR SOVYET ASTRONOTU TARAFINDAN GERİDE BIRAKILACAK OLAN) 84 GÜNLÜK UZAYDA KALMA REKORU KIRDI...

1974'TE BİLİMİN EN YENİ TEKNİKLERİ TAMAMLANDI. SKYLAB BÜTÜN SİSTEMLERİ KAPATILIP YÖRÜNGESİNE TERKEDİLDİ...

1979'DA BİLİM ADAMLARI SKYLABI DAHA GENİŞ ALANDA ETKİLİ KILABİLMEK VE ASTRONOTLARI YÖRÜNGEYE DAHA RAHAT ŞEKİL GÖNDEREBİLMEK AŞAMASINA GELMİŞLERDİ...AMA BÜTÜN BU PLANLARI BOŞA ÇIKTI...

2

BİLİMİN SIRLARI

NASA BİLİM ADAMLARI DÜNYADAN 389 KM. UZAKLIKTA, DÜNYA ATMOSFERİNİN EN UÇ NOKTASINDA YÖRÜNGEYE OTURTULAN SKYLAB'IN HER HANGİ BİR SÜRÜKLENMEYLE KARŞILAŞMADAN GÖREVİNİ SÜRDÜRECEĞİNİ UMUYORLARDI...

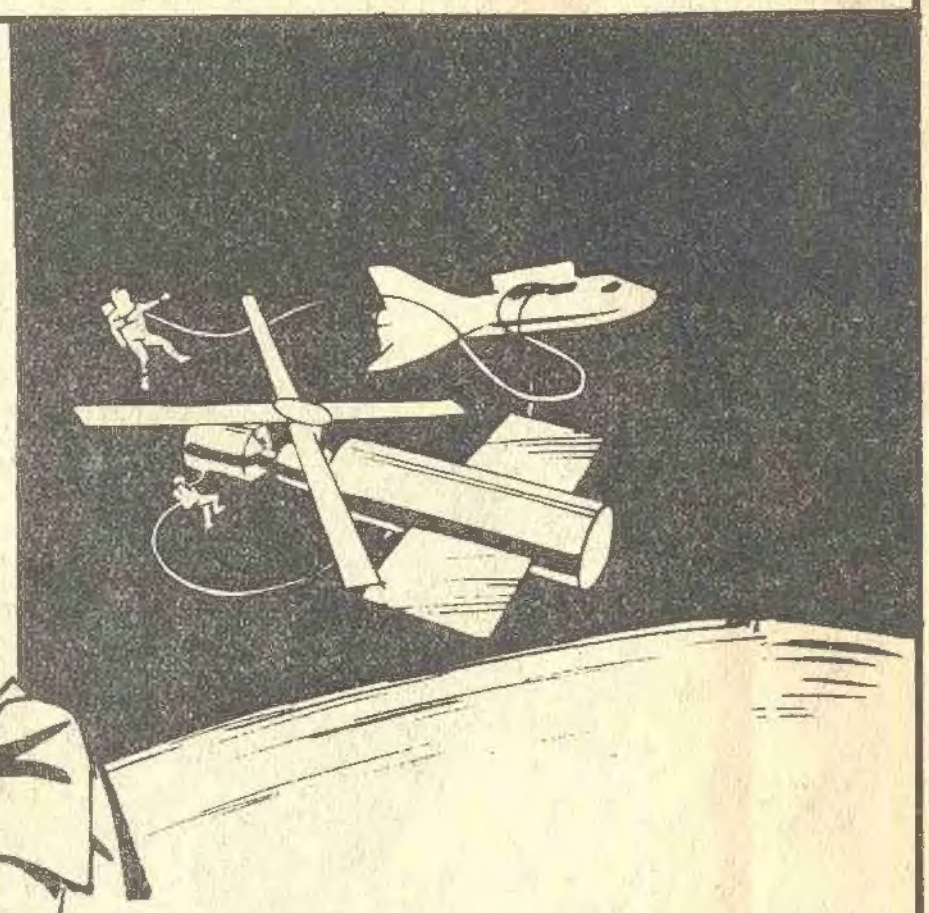

BİR ARA 1979'DA SKYLAB'A YEDEK ROKET MOTORLAR VE YAKIT BÖLÜMLERİ TAKABİLMEK YOLUNDA PLANLAMALARA GİRİŞİLDİ...

AMAÇ SKYLAB'I YÜKSEK BİR NOKTADA YÖRÜNGEYE SOKABİLMEKTİ... BU DA SKYLABIN ÖMRÜNÜ UZATMAK DEMEKTİ...

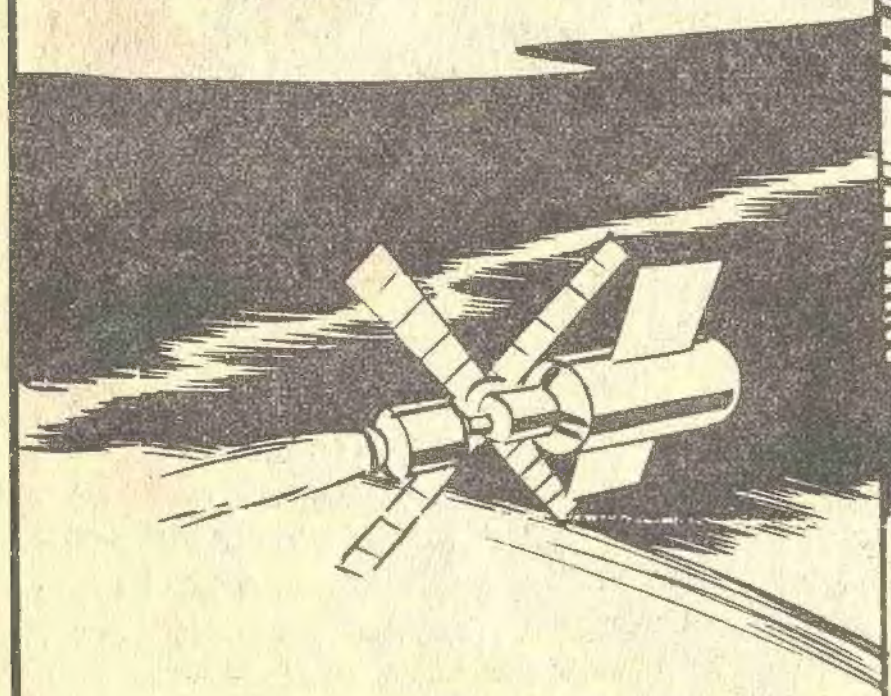

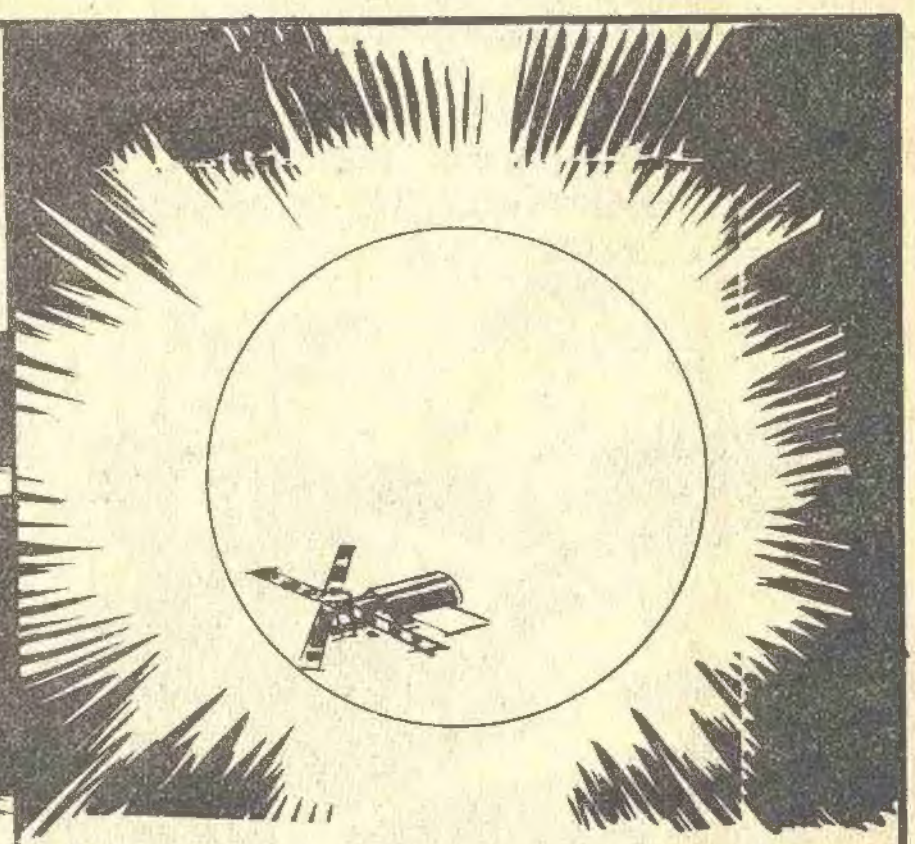

AMA 148 MİLYON KM. UZAKLIKTAKİ GÜNEŞTE GELİŞEN BİR TAKIM OLAYLAR BÜTÜN PLANLARI ALT ÜST EDEREK SKYLAB'IN VARLIĞINI TEHDİT ETMEYE BAŞLADI...

3

(Devamı var)

OYUN EĞLENCE

* BİLMECE *

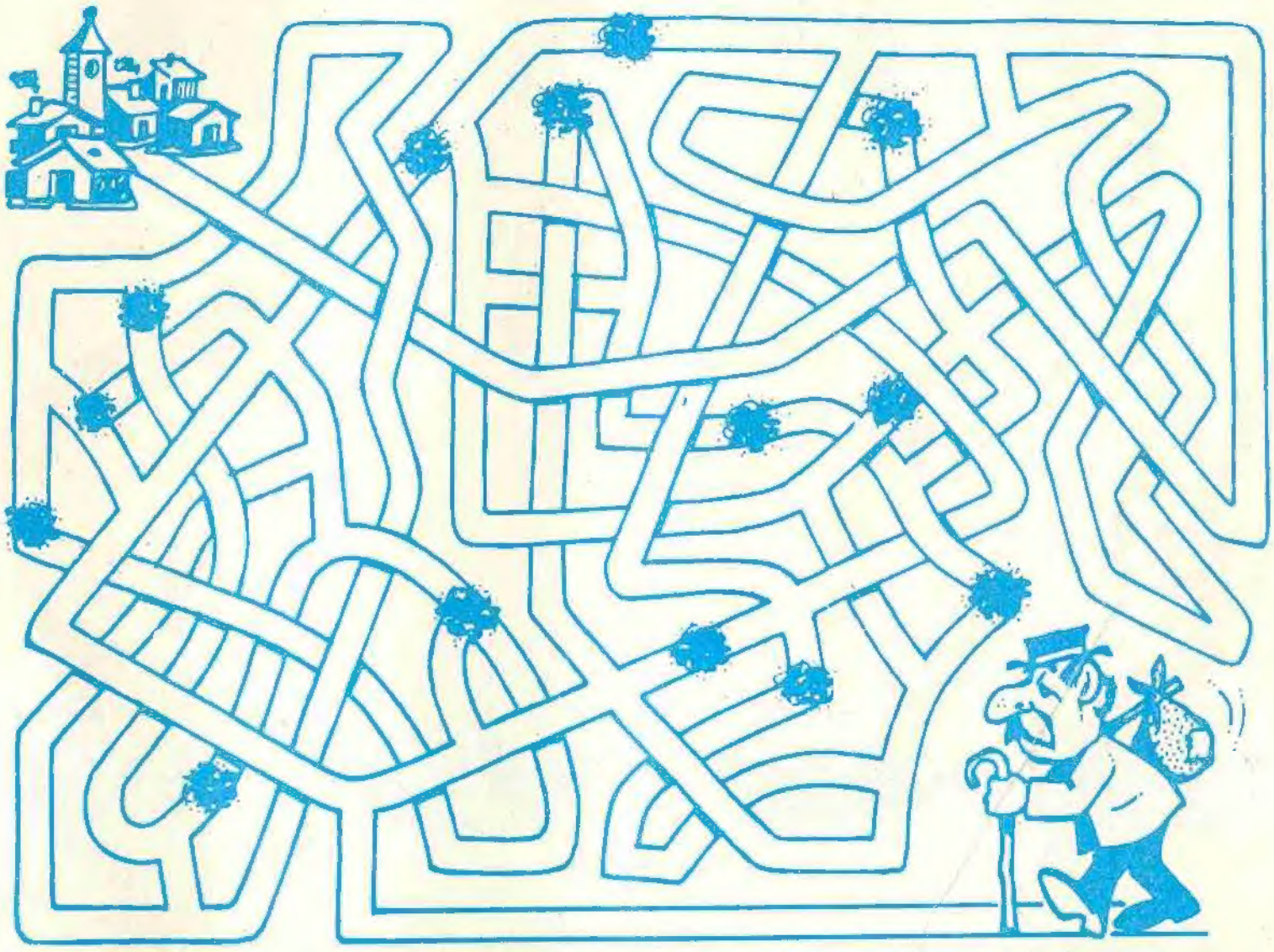

Yol inşaatı olduğu için, yolların çoğu kapanmış...Hasan amcaya,kasabaya gidebileceği yolu gösterir misiniz?

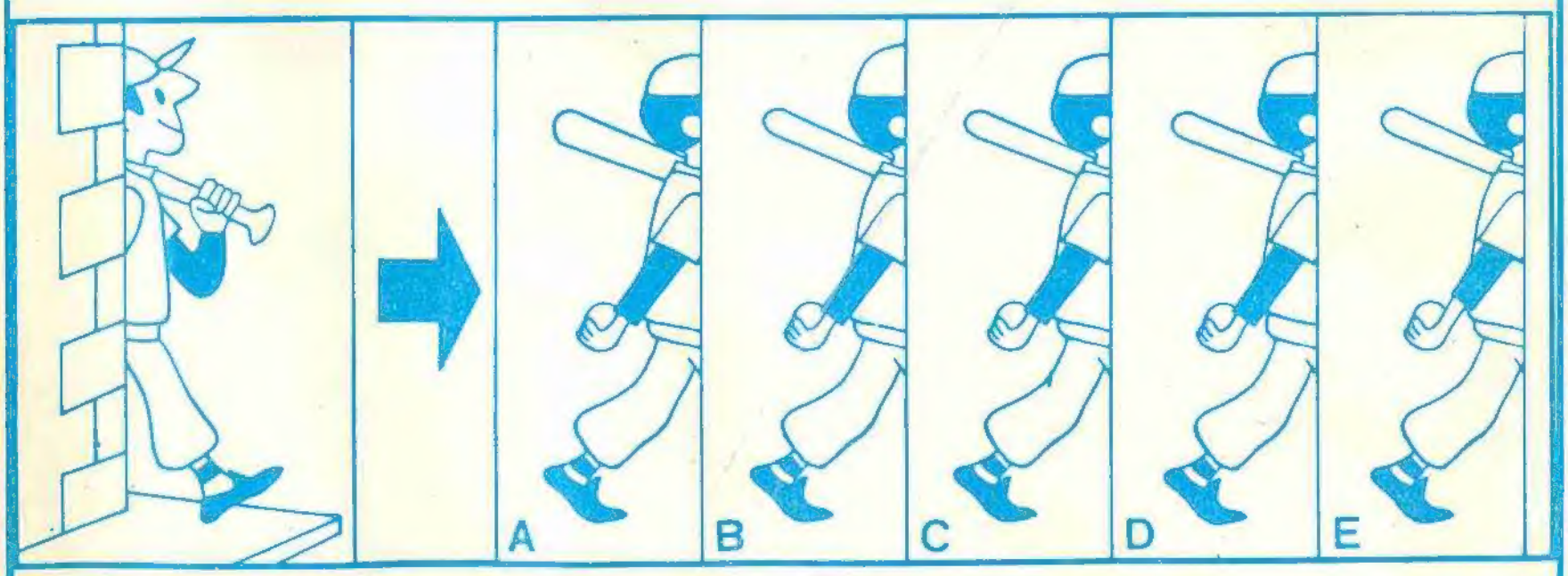

Sağdaki 5 resimden sadece biri adamın duvarın arkasında kalan kısmıdır. Acaba hangisi?

Süperman **ALAIN DELON** Mini poster

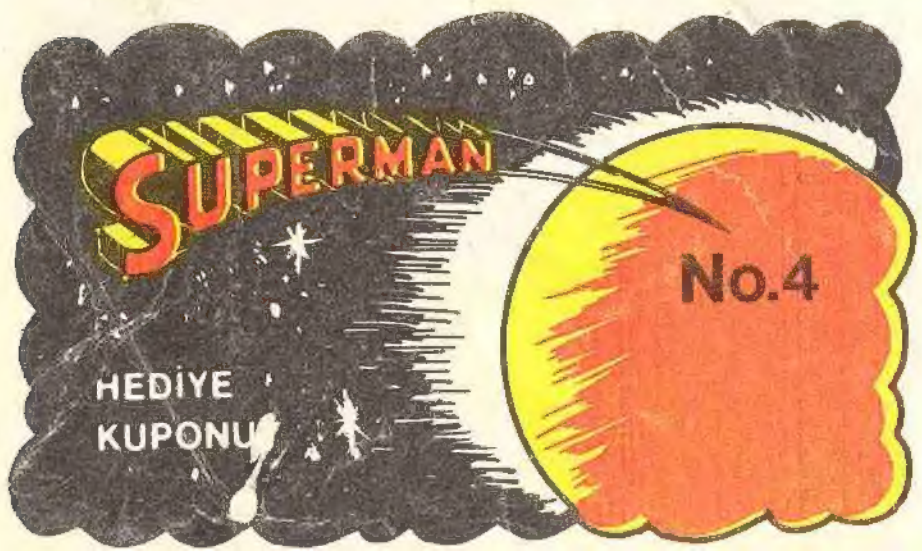

SUPERMAN Okuyucularına Hediye dağıtmaya devam ediyor. Üçüncü çekilişte, 1'den 15'e kadar yayınlayacağımız kuponları biriktirip "SUPERMAN dergisi Başmusahip sok. Talas Han No. 101 Cağaloğlu-İstanbul" adresine yollayın. Televizyonlar, radyolar ve sürpriz armağanlar kazanın.